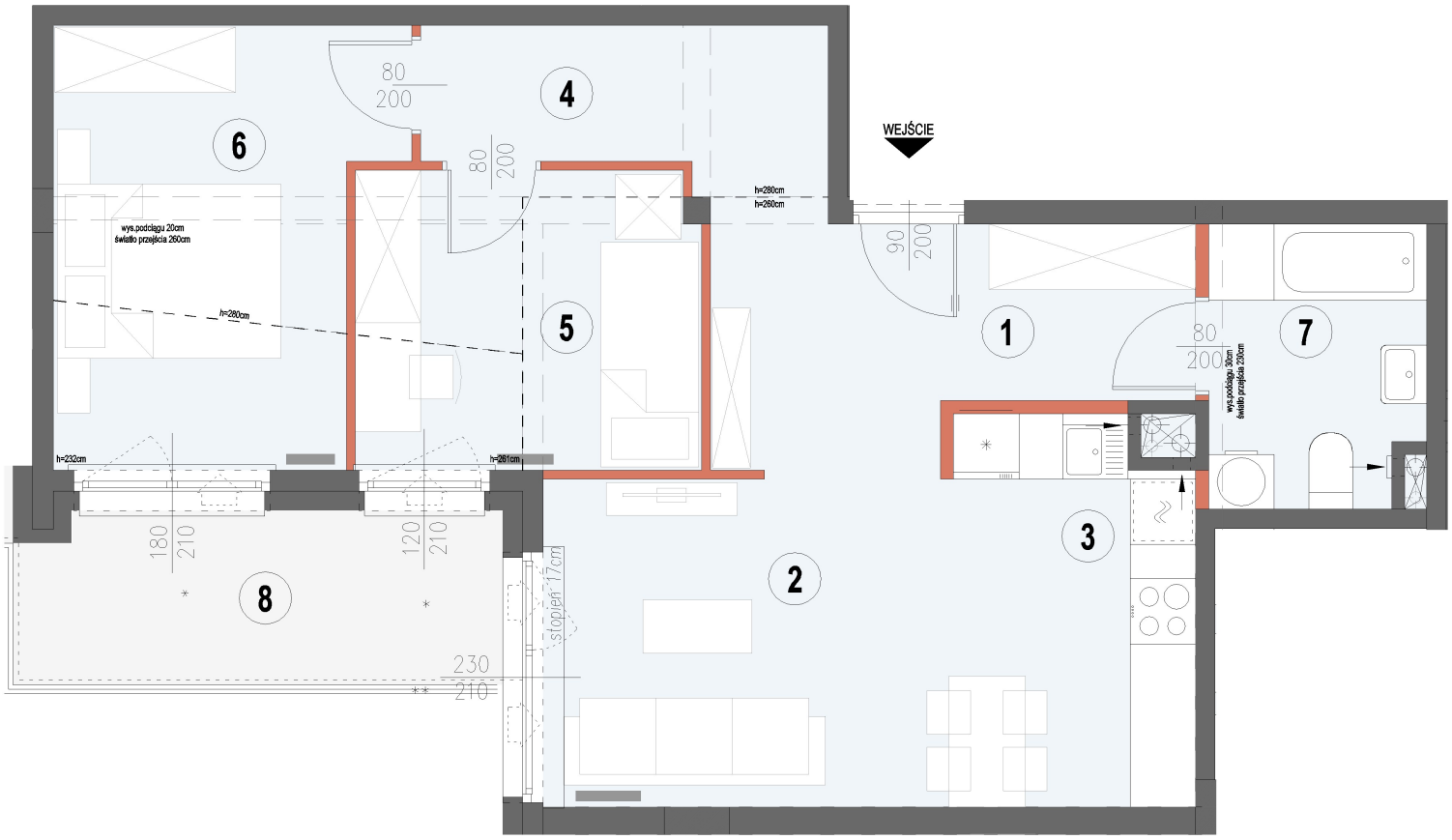

LEGENDA:

- ściany nierozbieralne
- ściany działowe
- obniżenia
- lokalizacja mieszkania

0 1 2 3

UWAGA:

1. LOKALIZACJE PRZYBORÓW SANITARNYCH, OSPRZĘTU ELEKTRYCZNEGO ITP. PODANO ORIENTACYJNIE NA BAZIE PROJEKTU BUDOWLANEGO, W TRAKCIE REALIZACJI PRAC BUDOWLANYCH MOGĄ WYSTĄPIĆ NIEWIELKIE RÓŻNICE WYMIARÓW I USYTUOWANIA ELEMENTÓW. WYSOKOŚCI LICZONE OD POZIOMU DOCELOWEGO WYKOŃCZENIA PODŁOGI.
2. POWIERZCHNIA UŻYTKOWA LOKALU JEST OKREŚLONA NA PODSTAWIE ROZPORZĄDZENIA MINISTRA ROZWOJU Z DNIA 11 WRZEŚNIA 2020 R. W SPRAWIE SZCZEGÓŁOWEGO ZAKRESU I FORMY PROJEKTU BUDOWLANEGO (DZ.U. 2020 POZ. 1609) ZGODNIE Z ZASADAMI ZAWARTYMI W POLSKIEJ NORMIE PN-ISO 9836:2015-12
3. PRZEDSTAWIONA NA RZUTACH ARANŻACJA MA CHARAKTER PRZYKŁADOWY. UMEBLOWANIE NIE STANOWI WYPOSAŻENIA NABYTEGO LOKALU.

SŁONIMSKA RESIDENCE II

BUDYNEK MIESZKALNY WIELORODZINNY Z LOKALAMI USŁUGOWYMI
ul. Słonimska 26, 15-029 Białystok

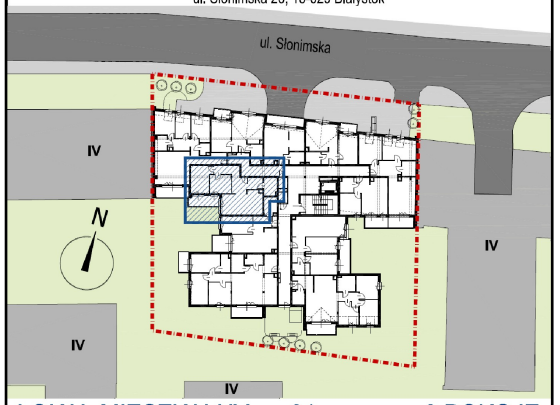

LOKAL MIESZKALNY nr 31 — 3 POKOJE

PIĘTRO	P	I	II	III
MIESZKANIE NR	-	-	-	31

ZESTAWIENIE POWIERZCHNI UŻYTKOWYCH POMIESZCZEŃ

NR	NAZWA POMIESZCZENIA	POWIERZCHNIA (m²)
1	Przedpokój	8,38
2	Pokój dzienny	14,24
3	Aneks kuchenny	4,61
4	Przedpokój	5,20
5	Pokój	8,48
6	Pokój	11,51
7	Łazienka	4,89
POWIERZCHNIA LOKALU		57,31
10	Balkon	6,93

KALTER nieruchomości

Kalter Nieruchomości Projekt 20 Sp. z o.o.
15-218 Białystok, ul. Augustowska 8
www.kalternieruchomości.pl
BIURO SPRZEDAŻY
15-218 Białystok, ul. Augustowska 8
e-mail: bialystok@kalternieruchomości.pl
tel.: 85 662 93 48

AGJO ARCH
15-741 Białystok ul. Antoniuk Fabryczny 12/1

PRACOWNIA PROJEKTOWA CZARNOWICZ
NIP 542 186 35 28 tel. 501-154-360

UWAGA: Powierzchnie liczone w stanie wykończonym wg normy PN-ISO 9836:2015-12
Karta katalogowa została opracowana na podstawie projektu budowlanego. Nie stanowi wiernego odwzorowania powstałego lokalu mieszkalnego i nie stanowi wiążącego opisu prezentowanego lokalu. Rysunek nie jest przeznaczony do celów wykonawczych.
W toku dalszego projektowania mogą wystąpić niewielkie zmiany w stosunku do informacji zawartych w karcie katalogowej. Projekt chroniony prawami autorskimi.